Digital Ansökan Fastighetsinskrivning

Ärendenummer:	D-2025-00423931
Inskrivningsdatum:	2025-11-20

Ingivare

ID-nummer:	19671025-8630
Namn:	Björn Walter Kristiansson
Adress:	SPITELGATAN 5
Postnummer:	621 55
Postort:	VISBY
Landskod, land:	SE, Sverige
Telefonnummer:	0767703747
E-post:	kristiansson@kntr.se

Fastighet/Tomträtt: HÄRJEDALEN FUNÄSDALEN 33:32

Innehåll: Avtalsrättighet

Sökande:

19671025-8630 Björn Walter Kristiansson (Elektronisk underskrift)

SPITELGATAN 5
621 55 VISBY
Sverige

E-post: kristiansson@kntr.se
Telefon: 0767703747

Avtalsrättighetsåtgärder:

Typ: Avtalsservitut
Tjänande fastighet: HÄRJEDALEN FUNÄSDALEN 33:32
Härskande fastighet: HÄRJEDALEN FUNÄSDALEN 33:31

Elektroniska underskrifter:

19671025-8630 Björn Walter Kristiansson

Servitutsavtal

Fastigheten/tomträtten som upplåter servitutet (tjänande): Härjedalen Funäsdalen 33:32

Fastigheten/tomträtten som har rätt att använda servitutet (härskande): Härjedalen Funäsdalen 33:31

Ändamål:

Rätt att ta vatten från gemensamt borrad brunn via befintligt pumphus på 33:32.

Övrigt:

Kostnader för komplettering eller utbyte av uttjänta delar för pump, el, m.m. fördelas lika mellan fastigheterna. Elkostnaden för pumphuset fördelas med 45% på 33:31 och 55% på 33:32. 33:32 ansvarar för och betalar för det yttre underhållet av pumphuset. Installationen av och driftskostnaderna för vattenreningen (av järn och kalk) har bekostats och bekostas av 33:32, och det är därför endast ägare till 33:32 som har rätt att slå på och av vattenreningen, såvida inte ägarna till fastigheterna överenskommer om annat.

Tomterna 2025-11-04

Ort och datum

X **Jag postar avtalet i original tillsammans med ansökan om inskrivning eller dödning av avtalsservitut eller nyttjanderätt**

Underskrifter:

Carina Bergström
(Tjänande fastighetsägare/tomträttsinnehavare)

Kenneth Holmgren
(Härskande fastighetsägare/tomträttsinnehavare)

Håkan Myrestaf
(Tjänande fastighetsägare/tomträttsinnehavare)

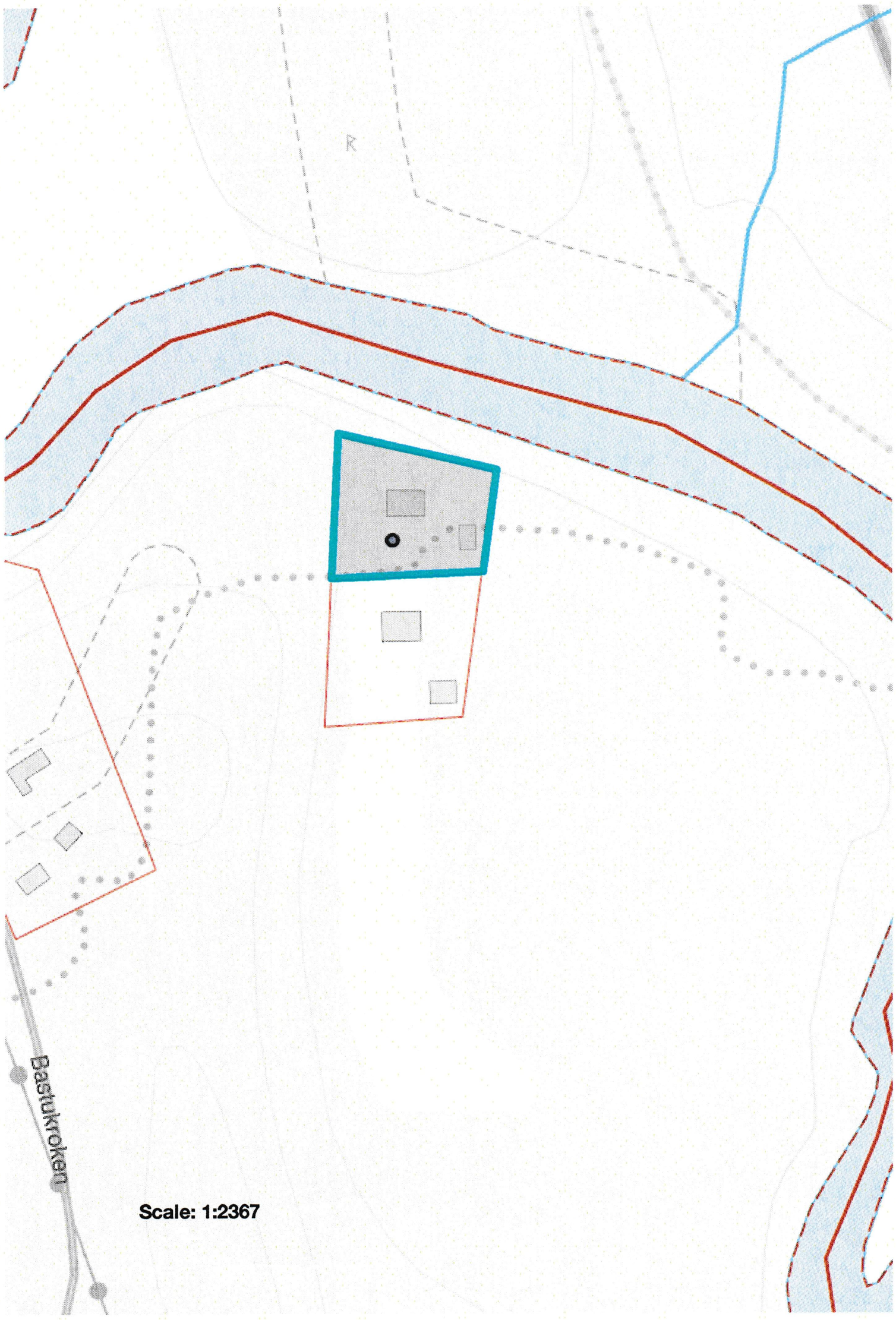
R
Bastukroken
Scale: 1:2367