

Byggnadslov

§ 109

Ink 15/5-68 D: nr 64

ANSÖKAN

Datum  
9-5-1968

§ 155

Byggnadsnämnden i Tännäs kommun,

Jämtlands Län.

Byggnadsplats och sökande

Fastighetsbeteckning (kvarter och tomtnr, stadsägonr eller annan beteckning)

Å tilltänkt tomt Avst. Fr. Fastigh. Funäsdalen 26:23,

Fastighetsadress (stadsdel, gatuadress eller motsvarande)

Sökandens titel, namn, post- och telefonadress

Sjukvårdare Göran Svensson Box 497, Säter. Tel. 50505

Husbyggnad

En-/Två-familjshus  Fler-familjshus  Fritidshus  Uthus

Annat husbyggnadsföretag

Omfattning  
 Helt ny byggnad  Till-/Påbyggnad  Ombyggnad/Ändringsarb  Schaktning till husb-företag

Annat byggnadsföretag

Plank, mur o d  Schaktning, fyllning  Fast cistern o d  Upplag

(Följande är tillämpligt endast inom vissa områden, t ex stadsplaneområde)

Omfärgning av fasad  Byte av tak-täckn-mat  Skylt, ljusanordn  Rivnings-arbete

Övrigt

Statligt bostadslån

söks samtidigt  söks ej  har sökts/beviljats  kommer att sökas

Anmärkningar

(Sökandens underskrift)

Göran Svensson

Bilagor

Byggnadslovshandlingar

Situationsplan  
 Huvudritningar (arkitektoniska utformningen)  
 Konstruktionsritningar  
 Värme-, ventilations- och sanitetsritningar  
 Teknisk beskrivning  
 Anmälan om utsedd arbetsledare  
 Ansökan om tillstånd betr brandfarlig vara

Byggnadsnämndens anteckn

Andra handlingar

Ansökan om statligt lån  
 Ansökan om anslutning till vatten och avlopp  
 Ansökan om tillstånd att anordna wc  
 Förhandsanmälan om livsmedelslokaler  
 Säkerhet för gatukostnadsersättning

Vidaresänd den

Byggnadsnämndens anteckningar

TÄNNÄS BYGGNADSNÄMND  
- FUNÄSDALEN

15.5.68 Avslag

Bev. 25/6-68

TÄNNÄS BYGGNADSNÄMND  
820 95 FUNÄSDALEN

Jb

Denna beskrivning utgör underlag för byggnadsnämndens och låneorganets tekniska granskning. Den är ej tillräckligt detaljerad som underlag för entreprenadavtal.

Till ansökan om byggnadslov fogas beskrivningen i tre exemplar. Till ansökan om statligt bostadslån fogas beskrivningen liksom i tre exemplar. Gäller ansökan ombyggnad eller förbättring lämnas därjämte beskrivning i två exemplar av huset före uppbyggnaden. Omfattar ansökan hus med olika utförande skall beskrivningen uppräntas för var och ett av husen.

## TEKNISK BESKRIVNING

Nybyggnad    Tillbyggnad    Ombyggnad    Förbättring  
 Före    Efter    Före    Efter

<b>Beskrivningen avser</b> <input checked="" type="checkbox"/> småhus <input type="checkbox"/> annan byggnad <input checked="" type="checkbox"/> M=monteringsfärdigt <input type="checkbox"/> P=platsbyggt		Inkom till fo/bygn den	
Husstyp (ex enfamiljshus, kedjehus, radhus, lamellhus, punkthus) <b>Fritidsstuga</b>			
Antal hus <b>1</b>	Antal lägenheter <b>1</b>	Antal hela våningsplan <b>1</b>	
Kommun <b>Tännäs</b>		Länsbeteckn <b>Z</b>	Fastighetsbeteckning <b>Å tilltänkt tomt Avst. Fr. Fastigh.</b>
Fastighetsadress <b>Funäsdalen 26:23,</b>			
Sökandens namn, adress och telefon <b>Herr Göran Svensson Box 497, Säter. Tel. 50505</b>			
<b>Grund</b> Grundlagt på <input type="checkbox"/> Berg <input type="checkbox"/> Grus <input type="checkbox"/> Sand <input type="checkbox"/> Lera <input type="checkbox"/> Morän		Yttervägg, gavelspets (utifrån räknat) <input checked="" type="checkbox"/> M <input type="checkbox"/> P <b>28 mm fjällpanel, förhydringspapp på 2 1/2" stomme</b>	
<b>Grundläggningssätt</b> (pålning, hel platta, utbredda plattor med dimension och betongkvalitet) <b>Hel grund med betonghåsten.</b>		Lägenhetsskiljande vägg <input type="checkbox"/> M <input type="checkbox"/> P	
<b>Dränering</b>		Innervägg, trappomslutande <input type="checkbox"/> M <input type="checkbox"/> P	
<b>Väggar</b> <b>Källarväggar</b> Material <b>Betonghåsten</b> Tjocklek Källaryttervägg ..... 20 cm		Innervägg, bärande <input type="checkbox"/> M <input type="checkbox"/> P	
Huskiljande källarvägg ..... <b>Betongplintar</b> ..... cm		1/4" byggplatta på 2 1/2" stomme <input checked="" type="checkbox"/> M <input type="checkbox"/> P c/c 40 cm, platta på båda sidor	
Bärande källarinnervägg 3x6" impr. bärlina ..... cm		<b>Bjälklag</b> Bottenbjälklag <input checked="" type="checkbox"/> M <input type="checkbox"/> P	
Icke bärande källarinnervägg ..... cm		<input type="checkbox"/> Over källare <input checked="" type="checkbox"/> Over kryp-utrymme <input type="checkbox"/> Direkt på mark	
Annan ..... cm		<b>2x6" impr. bjälkar c/c 60 cm</b> <b>1/2" asfaboard, 12 cm mineralullsmatta</b> Mellanbjälklag ..... 1" golvträ. <input type="checkbox"/> M <input type="checkbox"/> P	
Värmeisolering i källaryttervägg K-värde .....			
Vattenisolering i källaryttervägg .....			
Sockelbeklädnad <b>Slammas</b>		Översta bjälklaget <input checked="" type="checkbox"/> M <input type="checkbox"/> P <b>1 1/2" bjälkar sammanspikade med takstolen i fackverk c/c 60 cm, 3/8" byggplatta och 12 cm mineralullsmatta.</b>	
<b>Bärande del</b> <input checked="" type="checkbox"/> Yttervägg <input type="checkbox"/> Innervägg		Badrumsbjälklag: <input type="checkbox"/> M <input type="checkbox"/> P	
<b>Våningsväggar</b> Yttervägg, långsida (utifrån räknat) <input checked="" type="checkbox"/> M <input type="checkbox"/> P <b>28 mm fjällpanel, förhydringspapp, 3" stomme c/c 40 cm</b> <b>7 cm mineralullsskiva, alunin. folie, 1/2" byggplatta</b> K-värde .....		Värmeisolering K-värde .....	
Yttervägg, kortsida (utifrån räknat) <input checked="" type="checkbox"/> M <input type="checkbox"/> P		Vattenisolering	
<b>Dito</b>		Golvbeläggning	
K-värde .....		Altanbjälklag: <input type="checkbox"/> M <input type="checkbox"/> P	
		Värmeisolering K-värde .....	
		Vattenisolering	
		Golvbeläggning	

**Trappor**

Invändiga  M  P

Utvändiga  M  P

**Yttertak**

Takstol: 1 1/2" x 5" Fribärande  M  P

Taklutning, grader  Typ, material, dimension

c/c 60 cm

Underlagstak  M  P

3/4" Råspont, underlagspapp, tegelläkt.

Takbeläggning

Gult betongtaktegel.

Yttertak över uppvärmt utrymme

K-värde .....

**Fönster**

2 glas  3 glas

**Teknisk beskrivning av garage och förråd utanför huskroppen; anordning för inredningsbar vind m m**

**Byggnadsnämndens anteckningar**

Vatten och avlopp anslutet till samhällets ledning

Ja  Nej

Byggnadslov

erfordras ej  är lämnat  är icke lämnat  Dispens tillstyrkt

Dispensen avser

Fastigheten rättsligt bildad

Ja  Nej

År.....

För området gäller

stadsplan  byggnadsplan  avstyckningsplan

utomplansbestämmelser  inga byggn-regl bestämmelser

För bestämmande av grundlägg-sättet erfordras markundersökning

Ja  Nej

Byggnadsritningar och teknisk beskrivning granskade för byggnadslov

utan erinringar  med erinringar enl bif yttrande

den 15.5.68

**TÄNNÄS BYGGNADSNÄMND**  
- FUNÄSDALEN

**Värmeinstallation**

Pannkorsten  M  P

Tegel  Gjutjärn  Stål  Annat

Röckanal, area Värmeisol utförande i övrigt

Panna i huset  Fjärrvärme-verk  Gemensam värmecentral  Annat

Panna, typ

antal effekt eldyta

Koks  Olja  Gas  El

Annat

Oljeeldningsaggregat

Högtryck  Lågtryck  Annat

Värmemedium

Varmvatten  Varmluft

Värmefördelning

Själv-cirkulation  Fläkt-cirkulation  Pump-cirkulation

Värmeillförsel

Radiatorer  Varmluftsinblåsning  Varma golv  Annat

Värmemätare, typ Varmvattennätare, typ

Material i varmvattenledning Material i kallvattenledning

Material i servisledning

**Ventilation**

Utsugning i självdrag  Mekanisk ventilation

Ersättningsluft

Vädr-fönster  Springventil  Vent (förvärm luft)

Fönster med beslag  Ventilerade fönster  Annat

**Allmänna upplysningar**

Huvudentreprenör

Ansvarig arbetsledare

Arkitekt Mjöbäcks-Hus A/B Mjöbäck

Byggnadskonstruktör - " - " - "

Vvs-konstruktör

Beskrivningen utförd av

**Sökandens underskrift**

Säter den 9-5-1968

*Göran Svensson*

Teknisk beskrivning granskad för statligt lån

utan erinringar  med erinringar enl bif yttrande

den 25/6-68

**TÄNNÄS BYGGNADSNÄMND**  
820 25 FUNÄSDALEN

bb

RITNING TILL FRITIDSSTUGA Å TILLTÄNKT TOMT AVST. FR. FASTIGH. FUNÄSDALEN 26<sup>23</sup>,

i TÄNNÄS KOMMUN, JÄMTLANDS LÄN.

Herr Göran Svensson Säter

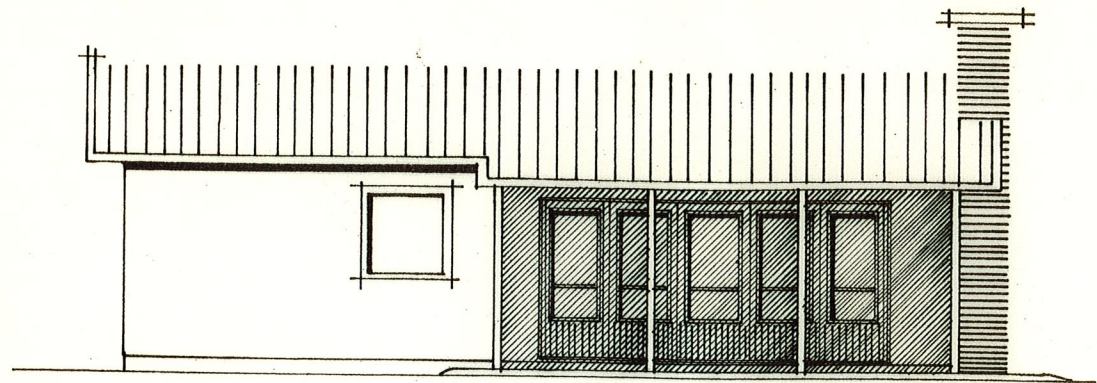

FASAD MOT SYDVÄST

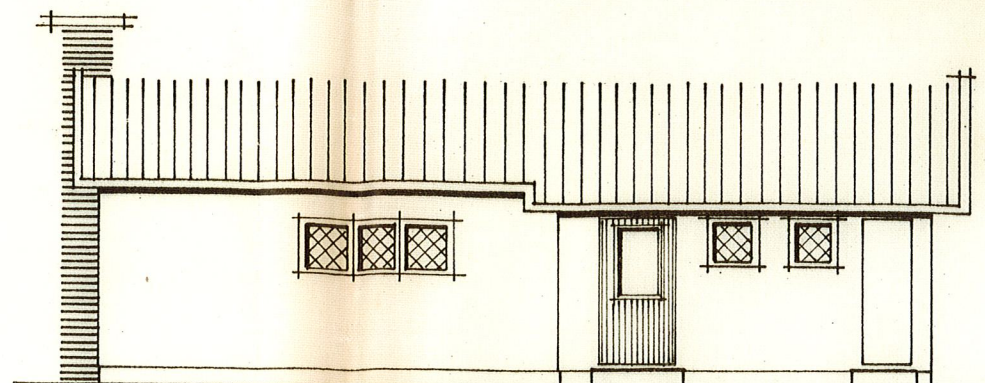

FASAD MOT NORDÖST

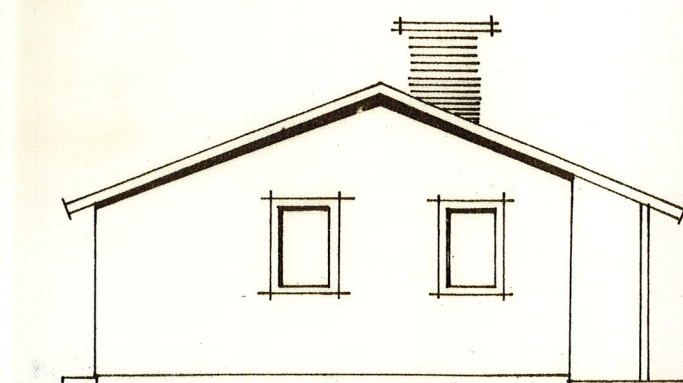

FASAD MOT NORDVÄST

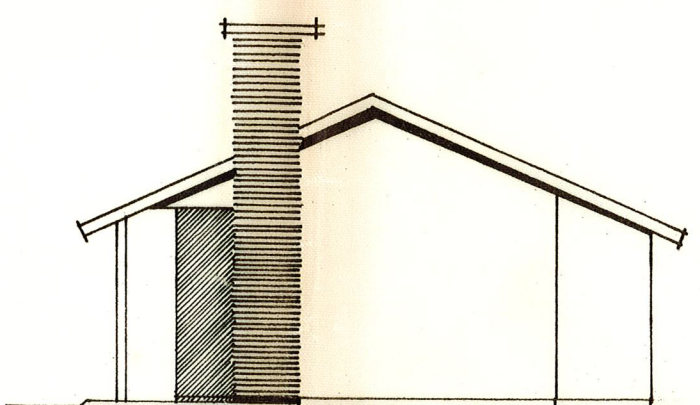

FASAD MOT SYDÖST

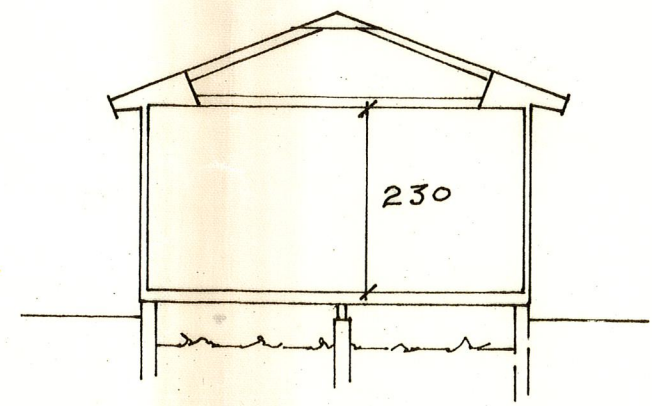

SEKTION

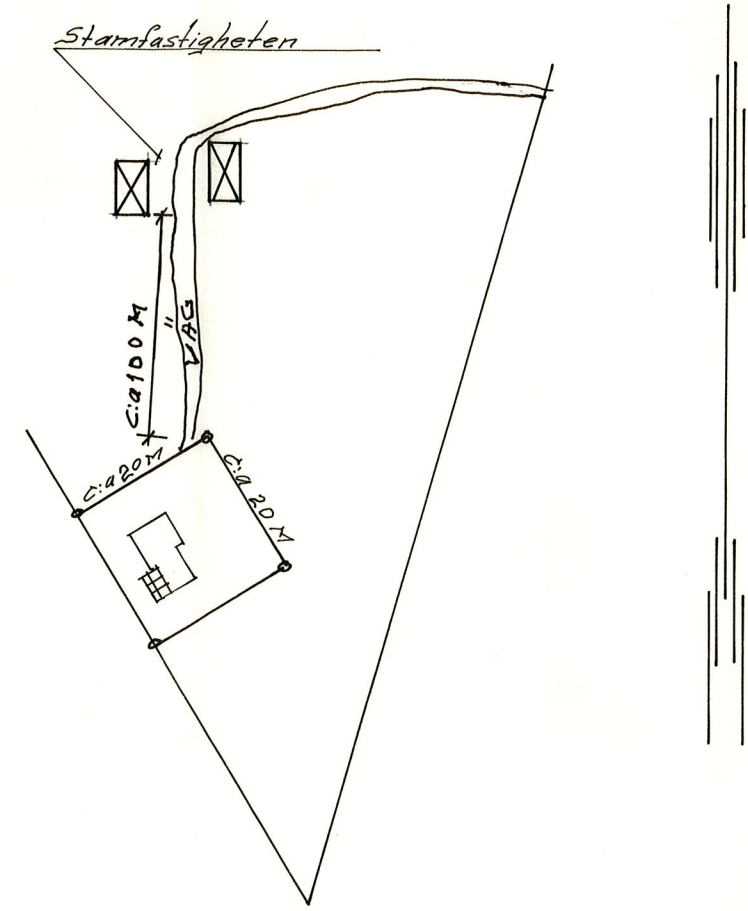

situationsplan

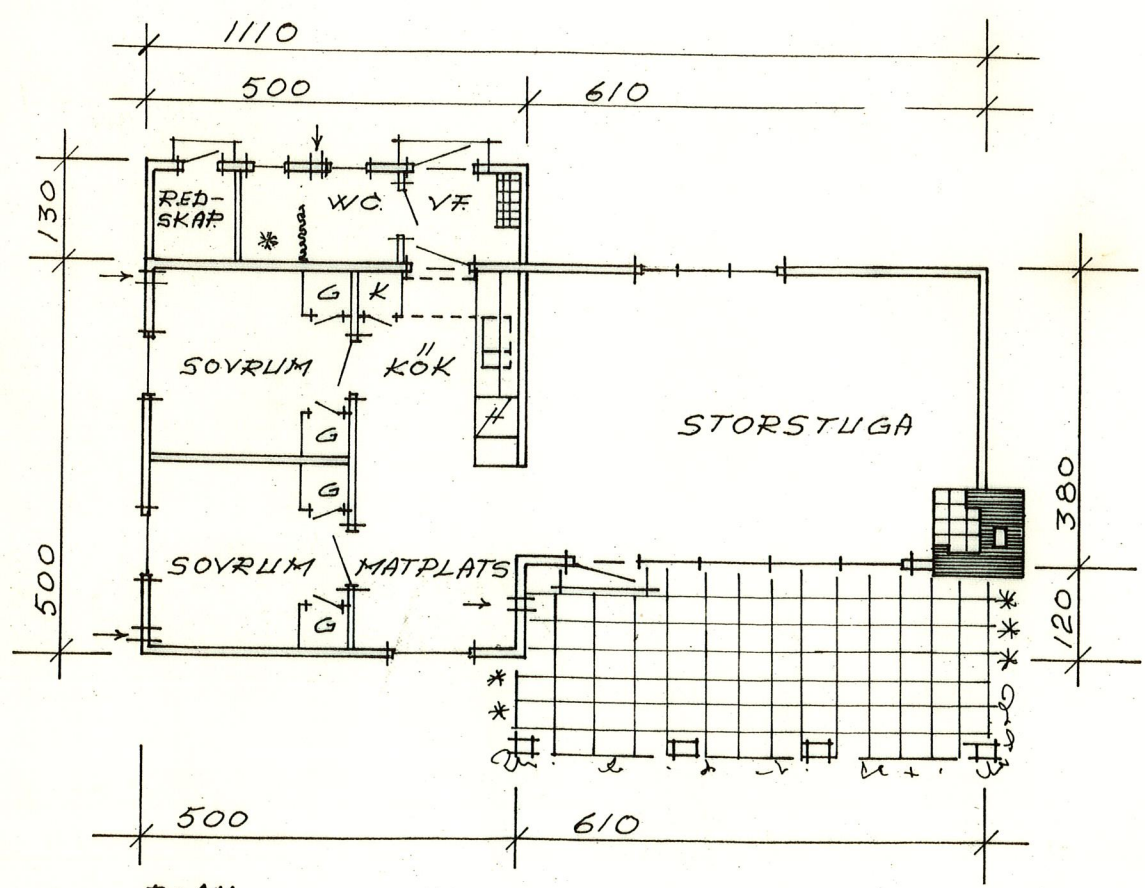

PLAN

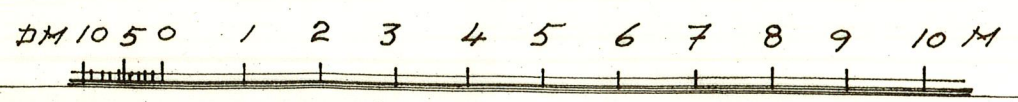

MJÖBÄCKS-HUS A/B 9-5-1968  
 Åke Lemnertsson



Handwritten text, possibly a name or label, written vertically on the left side.

Handwritten text, possibly a name or label, written vertically in the lower right quadrant.

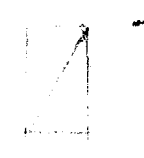

Handwritten text below the square diagram, possibly a label or description.

