

Byggnadsnämnden

1990-06-14

§ 133 D

1990.234

Funäsdalen 16:11 - Rune Malmberg, Norsbo 780, 828 00
Edsbyn.

Ansökan om bygglov för tillbyggnad av fritidshus samt
VA-installation.

Fastigheten är belägen inom och i överensstämmelse med
antagen detaljplan.

1:e byggnadsinspektör Bror Norberg är delegerad att fatta
beslut i ärendet.

BYGGNADSNÄMNDEN BESLUTAR

att bevilja sökt bygglov,

att godtaga Rune Malmberg som ansvarig arbetsledare för
byggnadsarbete,

att anmälan om ansvarig arbetsledare med dennes förklaring
skall inlämnas till byggnadsnämnden innan några arbeten på-
börjas, gäller **rörarbete**,

att VA-installation skall anslutas till kommunal VA-anlägg-
ning. Särskild ansökan om bygglov för VA-installation
skall inlämnas till byggnadsnämnden innan några arbeten på-
börjas, varvid noteras att även VA-ritningar skall biläggas,

att ansökan om anslutning till kommunal vatten- och avlopps-
ledning omgående bör inlämnas.

Vid ärendets handläggning har med byggnadsinspektören del-
tagit byggnadsnämndens ordförande och stadsarkitekten.

Sign.

Besluts Expediering

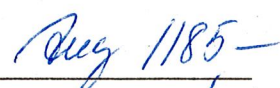
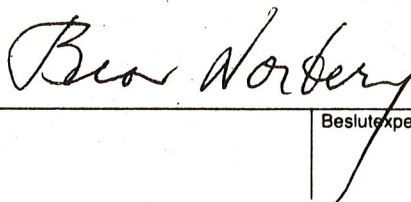

VA-installation

Denna beskrivning utgör underlag för byggnadsnämndens tekniska granskning vid ansökan om byggnadslov.

TEKNISK ÖVERSIKTSBESKRIVNING

Datum

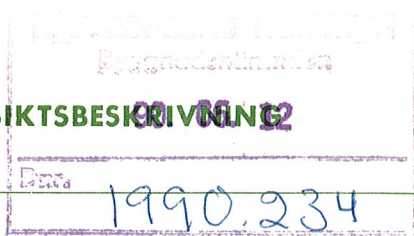

Beskrivningen avser installation			
<input type="checkbox"/> i nybyggnad	<input checked="" type="checkbox"/> i tillbyggnad	<input type="checkbox"/> vid ombyggnad	
Husstyp (enfamiljshus, kedjehus, radhus, lamellhus etc)		Antal hus	Antal lägenheter
Fritidshus		1	1
		Antal hela våningsplan	
		1,5	
Kommun	Länsbokstav	Fastighetsbeteckning	
Härjedalen	Z	Funäsdalen 16:11	
Fastighetsadress (gatuadress eller motsvarande)			
Hamra			
Sökandens namn, adress och telefon			
Rune Malmberg Norsbo 780 828 00 Edsbyn			

Vatteninstallation

Sannolikt flöde i förbindelsepunkt, l/s		Höjdläge för högsta vattenuttag, m	
Lägsta tryck i förbindelsepunkt, m H ₂ O		Högsta tryck i förbindelsepunkt, m H ₂ O	
Tryckreduktion	Tryckstegring	Antal nya tappställen	Antal nya brandposter
<input type="checkbox"/> Ja <input type="checkbox"/> Nej	<input type="checkbox"/> Ja <input type="checkbox"/> Nej		
Anslutning till			
<input checked="" type="checkbox"/> allmän anläggning	<input type="checkbox"/> enskild gemensamhetsanläggning	<input type="checkbox"/> egen anläggning	

Avloppsinstallation

Spillvatten			
Sannolikt flöde i förbindelsepunkt, l/s		Höjdläge för lägsta avloppsenhet, m	Antal nya avloppsenheter
Anslutning till			
<input checked="" type="checkbox"/> allmän anläggning	<input type="checkbox"/> enskild gemensamhetsanläggning	<input type="checkbox"/> egen anläggning	
Regnvatten (dagvatten)			
Sannolikt flöde i förbindelsepunkt, l/s			
Anslutning till			
<input type="checkbox"/> allmän anläggning	<input checked="" type="checkbox"/> mark		
Dränvatten			
Lägsta utloppshöjd på dränledning, m			
Anslutning till			
<input type="checkbox"/> regnvattenledning	<input type="checkbox"/> Annan anslutning		

Övriga upplysningar

Utformning av installationen typgodkänd		Dimensionering av installationen enligt	
<input type="checkbox"/> Ja <input type="checkbox"/> Nej	<input type="checkbox"/> schablonmetod	<input type="checkbox"/> beräkningsmetod	

Allmänna upplysningar

Ej obligatoriska uppgifter

Entreprenör för VA-installationen
Ansvarig arbetsledare
Konstruktör

Sökandens underskrift

90 den 14/6 blev denna handling
 133D
 Gde

Rune Malmberg

skala 1:100

Förslag påbyggnad för bastu och WC.
Funäsdalen 16:11

90. 06. 12
1990.234

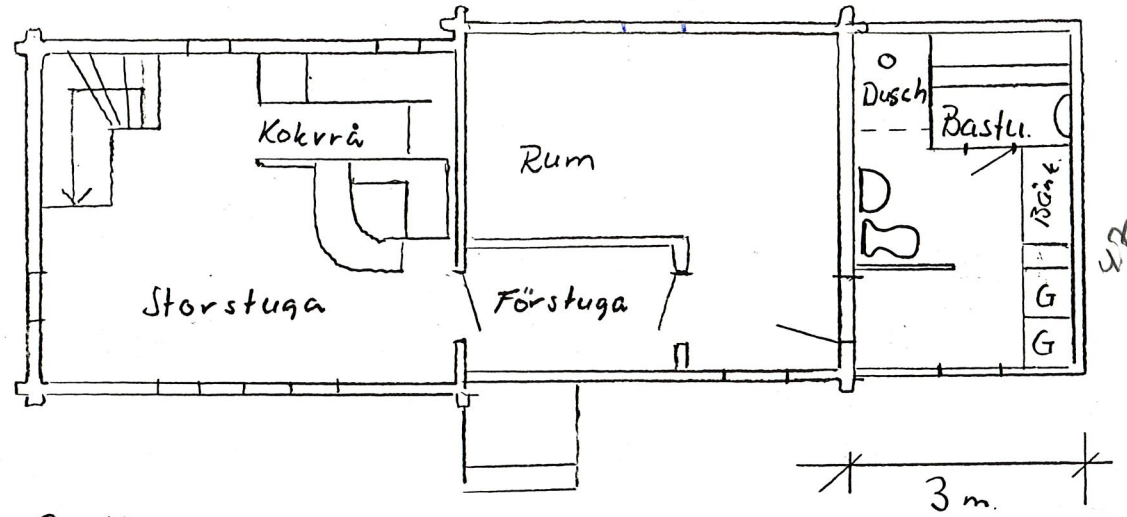

Bottenplan.

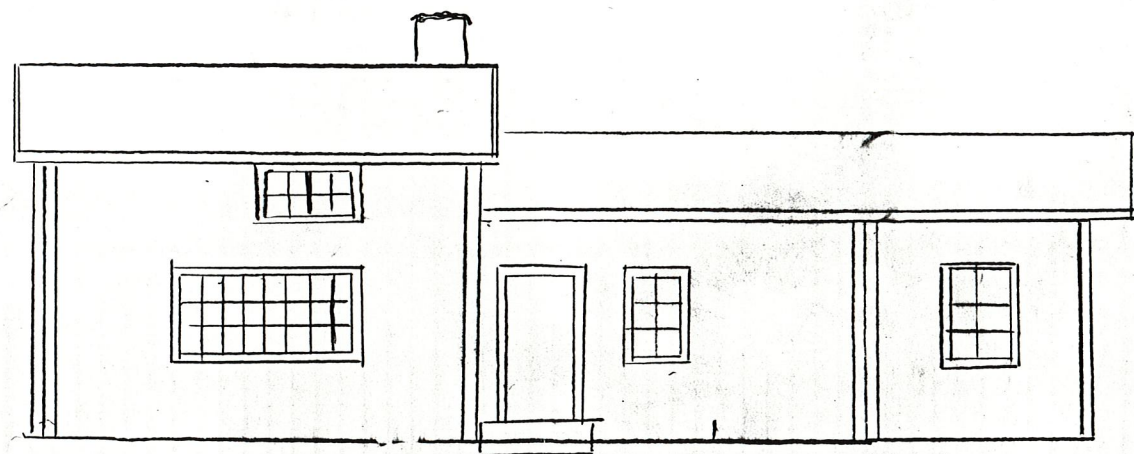

Fasad söder.

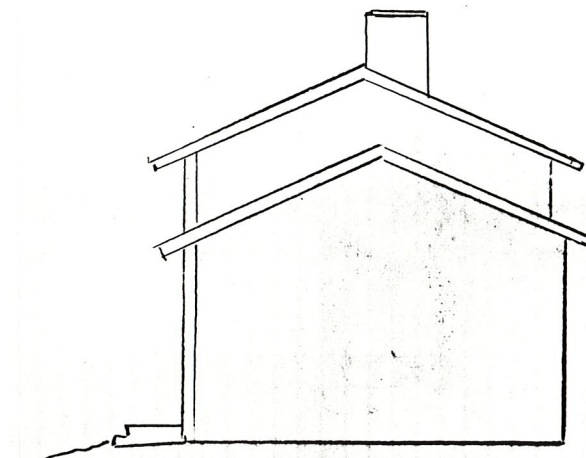

Fasad öster.

nr 1320 den 14/6 blev denna handling godkänd enligt byggnadsnämndens beslut § nr 133D
Jeb

Det.-nr	Ant.	Benämning				Material	Mod.-nr Ämne Dimension	Anm.	
Konstr.	Ritad	Kop.	Kontr.	Stand.	Godk.	Skala	Ersätter	Ersatt av	
								Dat.	
							Ritn. nr		

1990.234

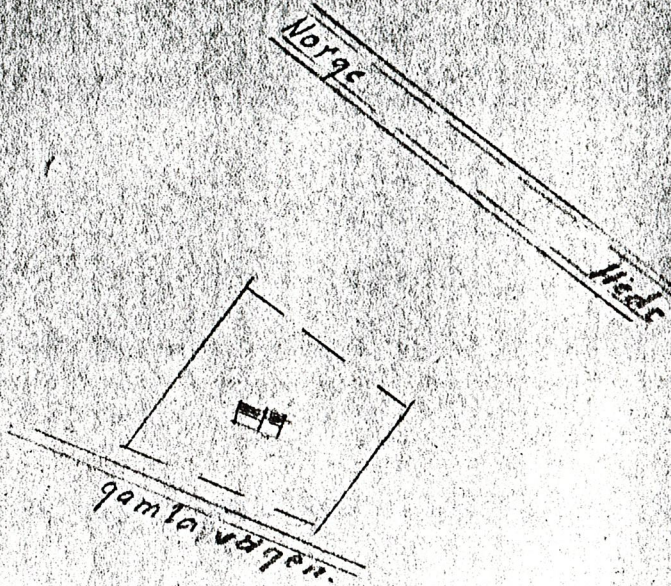

Ej skolenlig karpskiss

90 146

133D

J. O.

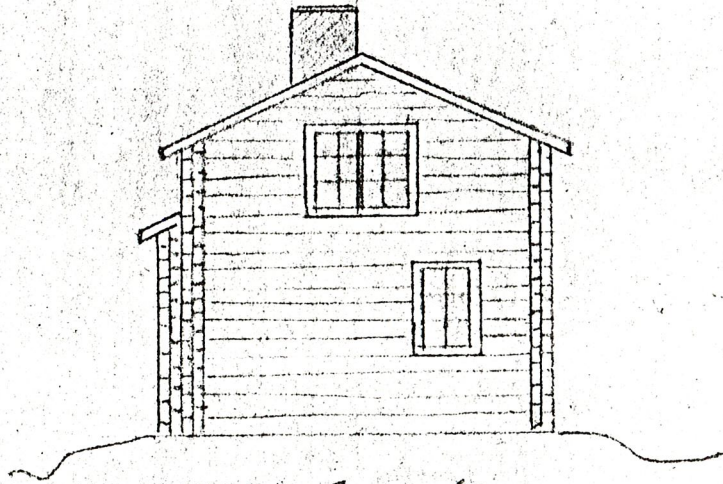

Väster fasad

