

ANSÖKAN OM BYGGNADSLÖV

(Ingives i två exemplar)

Dnr

70

Inkom den

Sökande (fastighetsägare el. likställd)

Skogv. Rune Malmberg,

Box 3770,

Edsbyn.

Byggnadsnämnden

Byggnadsplats	Stadsdel, samhälle etc Hamrafjället	Kvarter och tomtnr (eller annan fastighetsbet.) Funäsdalen 16 ¹¹
	Belägenhet (gatadress o d)	
Byggnadsföretag	(Sätt ring (o) i gällande ruta) Typrin. nr	
	<input checked="" type="checkbox"/> Nybyggnad <input type="checkbox"/> Ombyggnad <input type="checkbox"/> Till-/Påbyggnad	
Bilagor	Ritning utförd av Byggm. A. Baumgarten, Hybo.	Byggnadsnämndens anteckn.
	Antal (Siffran inom parentes anger erforderligt antal) ¹⁾ ___ (1) Äganderätsbevis eller motsvarande ___ (2) Nybyggnadskarta (tomtkarta) ___ (3) Situationsplan (kartkopia med husplacering m m) ²⁾ ___ (3) Plan-, genomskärnings- och fasadritning ²⁾ ___ (3) Teknisk beskrivning ³⁾ ___ (3) Anmälan om ansvarig arbetsledare med ansvarsförbindelse ⁴⁾	
Avgift för ritningsgranskning erlägges mot kvitto		

Edsbyn den 14 mars 1960

Rune Malmberg

(Sökandens underskrift)

20983

(Telefon)

Byggnadsnämndens beslut:

1) Byggnadsnämnden äger att i särskilda fall medgiva färre eller föreskriva flera uppgifter.

Samtliga handlingar bör om möjligt vara i format A 4.

2) Ett av exemplaren skall vara utfört med tusch å kalkerväv eller i annat av Kungl. byggnadsstyrelsen godkänt, för arkivering och kopiering lämpligt utförande och materiel.

3) Teknisk beskrivning ingives i samband med ansökan om byggnadslov eller vid den senare tidpunkt byggnadsnämnden bestämmer.

4) Ansvarsförbindelse kan ingivas i samband med ansökan om byggnadslov eller senast före arbetets påbörjande (t. ex. å bl. nr 163 KAB).

För landsbygdsområde erfordras anmälan och förbindelse endast i den mån så föreskrives i gällande byggnadsordning för ifrågavarande område.

5) För firmatecknare skall bevis om rätt att teckna firma bifogas.

Enligt § den blev ovanstående ansökan om byggnadslov beviljad

(Byggnadsnämndens underskrift)

Bilagor:

- situationsplan
- ritningar
- teknisk beskrivning
- godkännande av ansvarig arbetsledare
-
-

nybyggnad ombyggnad förbättring

Anvisningar Ifylles i 3 ex och bifogas ansökning om lån. Avses ej som detaljbekrivning och underlag för entreprenadavtal. Blanketten erfordras ej om ansökningen endast avser sanitära eller elektriska installationer. Beträffande grund, väggar, bjälklag och tak skall fullständiga uppgifter lämnas om konstruktionssätt, material, fabrikat, ytbehandling, dimensioner, volymvikt, betongkvalitet, värme-, ljud- och vattenisolering. Ifråga om betonghålblock anges antal hålradar.	Inkom till fö - 1 JUN 1960	Inkom till bostn/lbondn
	Kommun Tännäs	Länsbeteckning Z
	Fastighetsbeteckning Funäsdalen 16 ¹¹	
	Sökandens namn Rune Malmberg	
	Sökandens adress och telefon Box 3770, Edsbyn. tel. 20983	
GRUND Undergrundens beskaffenhet och mäktighet: Plintar	BJÄLKLAG Källarbjälklag:	
Grundläggningssätt:	Mellanbjälklag: Timmer 6".6"	
Yttre grundmurar:	Vindsbjälklag: Plank 2".7"	
Värmeisolering:	Bjälklag under badrum:	
Vattenisolering:	Altanbjälklag:	
Sockel:	Balkonger:	
Dränering:	Trappor:	
Inre grundmurar:	TAK Yttertak, snedtak och hanbjälklag:	
VÄGGAR Yttreväggar i allmänhet och under fönster: Timmer	Plåt	
Innerväggar bärande: Plank.		
lägenhetsskiljande:		
trappomslutande:		
mot uppvärmt utrymme:		
övriga:		
Brandmurar:		

RUMSBESKRIVNING	VÄRMEINSTALLATION M M
<p>Angiv material och målningsbehandling. Använd helst litterering enligt Bygg - Ama 1950.</p> <p>Trapphus: golv:</p> <p>väggar:</p> <p>tak:</p> <p>snickerier:</p>	<p>Värmesystem: <input type="checkbox"/> varmvatten <input type="checkbox"/> varmluft</p> <p><input type="checkbox"/> radiatorer <input type="checkbox"/> slingor i golv <input type="checkbox"/> varmluft-inblåsning <input type="checkbox"/> varmt golv</p> <p><input type="checkbox"/> själv-cirkulation <input type="checkbox"/> pump-cirkulation <input type="checkbox"/> enrörs-system <input type="checkbox"/> tvårörs-system</p>
<p>Rum: golv: Golvträ</p> <p>väggar: Stående oljad panel.</p> <p>tak: Oljat</p> <p>snickerier: Målade</p>	<p>Pannutrustning: <input type="checkbox"/> varmvatten-panna <input type="checkbox"/> varmluft-panna</p> <p>Panntyp: storlek m² kcal/tim</p> <p>Bränsle: <input type="checkbox"/> olja <input type="checkbox"/> koks ved <input type="checkbox"/> gas <input type="checkbox"/> el</p> <p>Oljeeldnings-aggregat: <input type="checkbox"/> högtryck <input type="checkbox"/> lågtryck <input type="checkbox"/> annan typ</p>
<p>Kök: golv: Golvträ</p> <p>väggar: Stående oljad panel</p> <p>tak: Oljat</p> <p>snickerier: Målade</p>	<p>Material i rörledn. för kallvatten: <input type="checkbox"/> förz. stål <input type="checkbox"/> koppar » » » » varmvatten: <input type="checkbox"/> » » <input type="checkbox"/> »</p> <p>Annat material i ledn. för kallvatten: » » » » » varmvatten:</p> <p>Material i skorsten: <input type="checkbox"/> tegel <input type="checkbox"/> gjutjärn <input type="checkbox"/> stål</p> <p>Annat material:</p>
<p>Yttre målningsarbeten: snickerier: Impregnerade med Cuprinol</p> <p>Plåt och smidesarbeten: Målade</p>	<p>Ventilation: <input checked="" type="checkbox"/> självdrag <input type="checkbox"/> mekanisk ventilation</p> <p>Evakueringspipors dimensioner: kök rum badrum wc tvättstuga torkrum</p>
<p>Övriga upplysningar: Byggnaden skall uppföras som sportstuga av gammalt bra timmer. Inget avlopp skall anläggas. Torrklosett.</p>	<p>Övriga upplysningar: Uppvärmning storstugan öppen spis Övre plan oljekamin. Kokvrå el-eller gasolspis.</p>
<p>Byggnadsnämndens yttrande: Byggnadslov: <input type="checkbox"/> lämnat <input checked="" type="checkbox"/> icke lämnat <input type="checkbox"/> erfordras <input checked="" type="checkbox"/> erfordras ej</p> <p>Undersökning för bestämmande av grundläggningssättet:</p>	<p>Ansvarig arbetsledare:</p> <p>Arkitekt:</p> <p>Byggnadskonstruktör:</p>
<p>För området gäller: <input type="checkbox"/> stadsplan <input type="checkbox"/> byggnadsplan <input type="checkbox"/> avstyckningsplan <input type="checkbox"/> utomplansbestämmelser <input type="checkbox"/> inga byggnadsregl. bestämmelser <input checked="" type="checkbox"/> byggnadsförbud</p>	<p>Värme- och ventilationskonstruktör:</p> <p>Sökandens underskrift:</p>
<p>Fastigheten är rättsligt bildad: <input checked="" type="checkbox"/> ja är <input type="checkbox"/> nej</p> <p>Byggnadsritn. och byggn.-beskrivn. kan godkännas för byggnadslov: <input type="checkbox"/> utan erinran <input type="checkbox"/> med erinran enligt bifogat yttrande</p>	<p>Edsbyn den 14 mars 1960.</p> <p><i>Rune Halmborg</i></p>
<p>Byggnadsnämndens underskrift: <i>Jensidalen</i> den 27/3 - 60</p> <p><i>Jensidalen</i></p>	<p>Lånebevilj. organs anteckningar: <input type="checkbox"/> godtages <input type="checkbox"/> godtages med erinringar</p> <p>Datum Signum</p>

- 1 JUN 1960

Skogvaktare Rune Malmberg

Skiss på tomte Fundsdalen 16" i Tännäs socken

Skala 1:400

Ljusdal i Feb 1960 *Quaternarsten*

Stamfastigheten Fundsdalen 16³

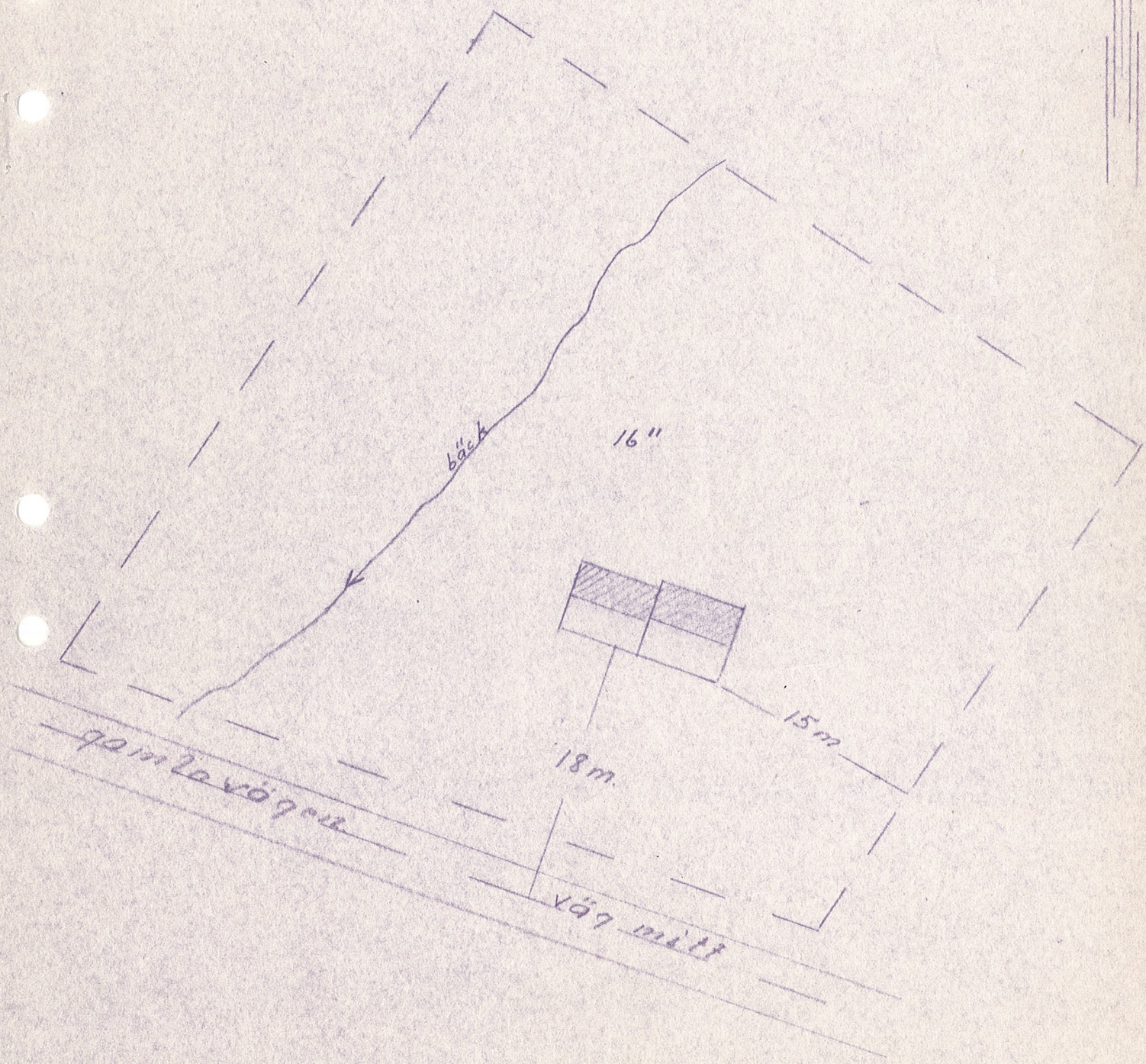

Skogvaktare Rune Holmberg

Förslag till sportstuga på fastigheten

Funäsdata 164 i Tännäs Socken

Skala 1:100

Ljusdal i Feb 1960 (pennningarten)

Tillhör länsstyrelsens i Jämtlands län resolution denna dag i ärendet nr III G. 42-50-60 betygar

Östersund i landskansliet den 28 juni 1960.

På tjänstens vägnar:

Johan Erlanson
Johan Erlanson

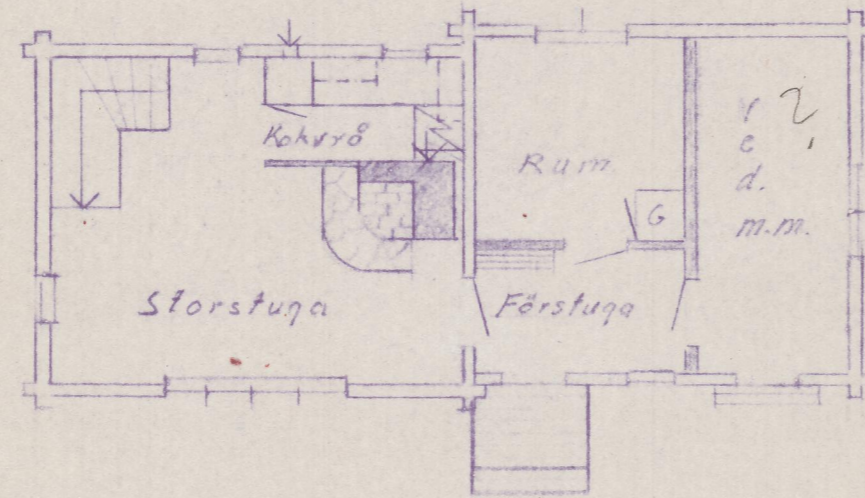

Bottenplan

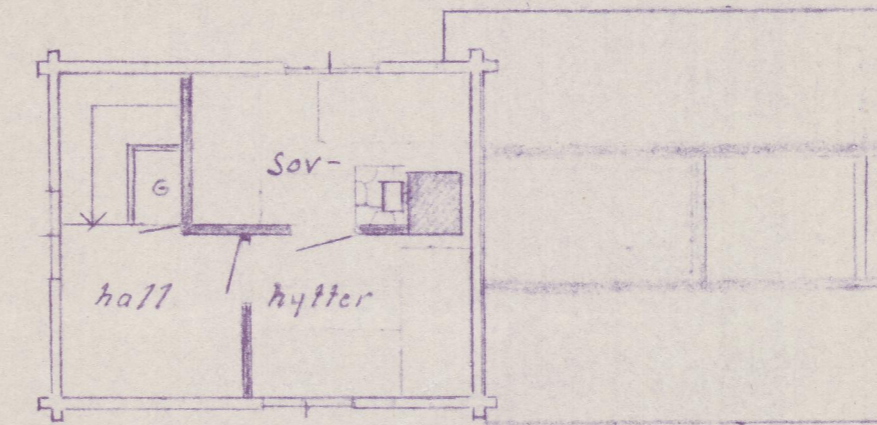

Övre plan

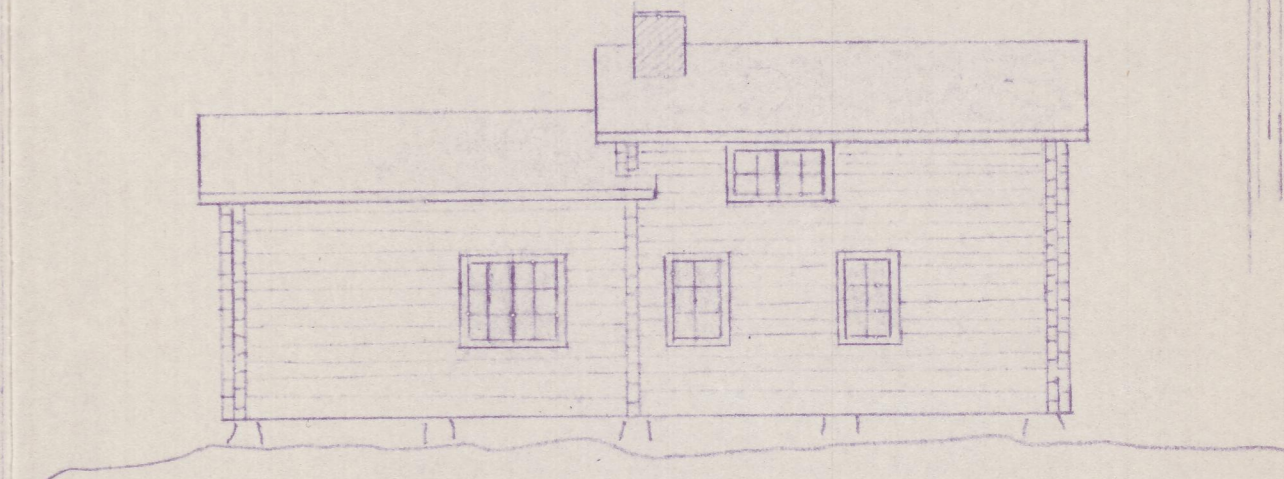

Norr fasad

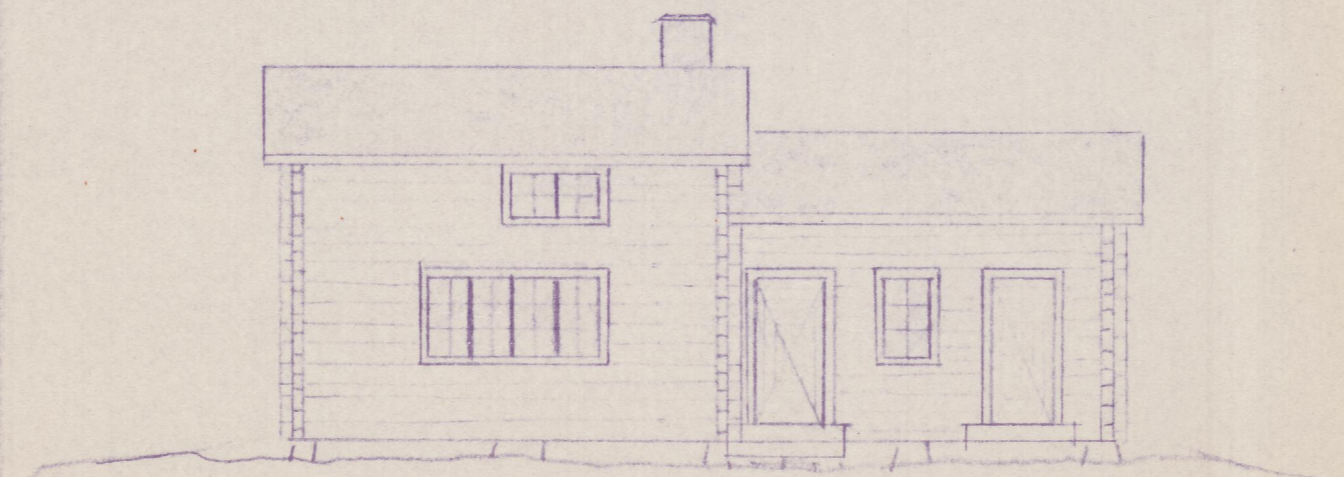

Söder fasad

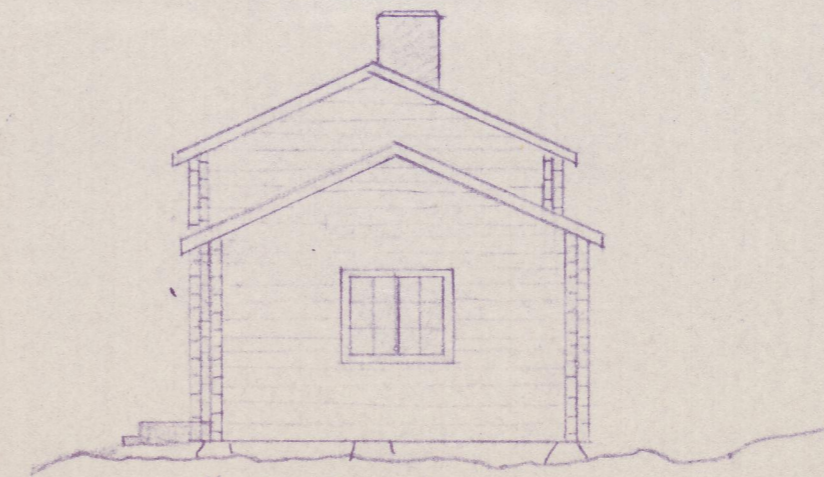

Öster fasad

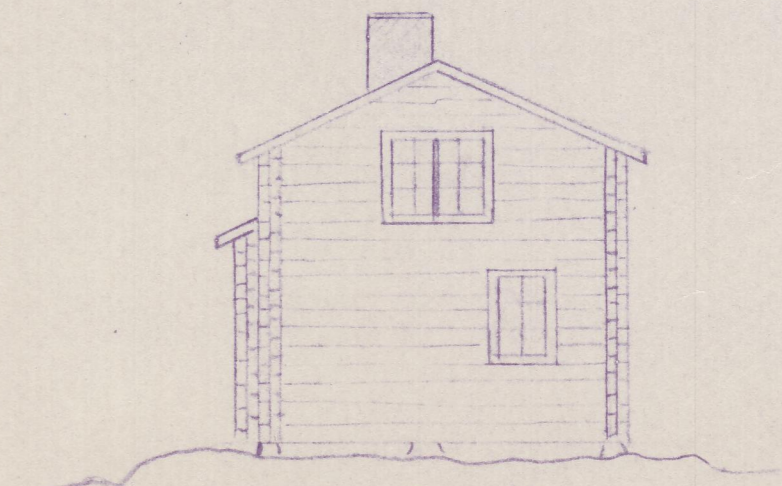

Väster fasad

N