

Ärende Fastighetsreglering berörande Funäs- dalen 8:112 och 14:9 samt avstyckning från Funäsdalen 8:112		Kommun Härjedalen	Län Jämtland
Förrättningslantmätare  <i>Krister Rubensson</i> Krister Rubensson		Registerområde Tännäs	Registreringsbevis Registreringsdatum <i>1983-05-20</i> För fastighetsregistermyndigheten
Fastighet, område m m	Fig	Area hektar, m <sup>2</sup> delarea	± ändring/ summa
Ägare, uppgifter till lokal skattemyndighet och andra anmärkningar			

FASTIGHETSÄTTSLIG BESKRIVNING: se aktbilaga BE.

KOORDINATFÖRTECKNING

Region 10

Punkt	Mark	X	Y
1	rm	36989,81	48157,26
2	rm	36982,42	48162,32
3	rm	36959,86	48177,75
4	rm	36945,15	48187,78
5	rm	36934,89	48191,40
6	rm	36920,95	48195,63
7	rm	36900,63	48199,13
8	rm	36885,01	48185,74
9	rm	36913,45	48163,61
10	rm	36935,58	48146,38
11	rm	36959,36	48127,92
11a	rm	36973,03	48117,41
12	rm	36947,03	48123,79
13	rm	36922,04	48143,02
14	rm	36898,20	48161,33
15	rm	36876,20	48178,21
16	om	36845,23	48151,75
16.1	rm	36845,40	48151,62
17	rm	36873,68	48129,82
18	rm	36897,63	48111,41
19	rm	36922,56	48092,17
20	rm	36890,41	48199,07
21	rm	36883,33	48192,05
22	rm	36869,05	48183,65
23	rm	36853,28	48172,41
24	rm	36840,65	48155,21
25	rm	36853,27	48206,60
25.1	om	36849,87	48211,54
45	grm	36903,55	48201,63
46	grm	36822,06	48131,95
103	grm	37007,84	48155,32
104	grm	36983,83	48110,36

Nyttillkomna gränser: 103-1-2-3-4-5-6-7-20-21-8-9-10-11-11a-104, 12-13-14-15-22-23-24-16-17-18-19-12, 22-25.1, 2-11, 3-10, 5-9, 14-17, 13-18.

Utgående gräns: - - \* - - - \* - - -

Lotten A = R Nr Funäsdalen 8:162  
Lotten B = R Nr " 8:163  
Lotten C = R Nr " 8:164

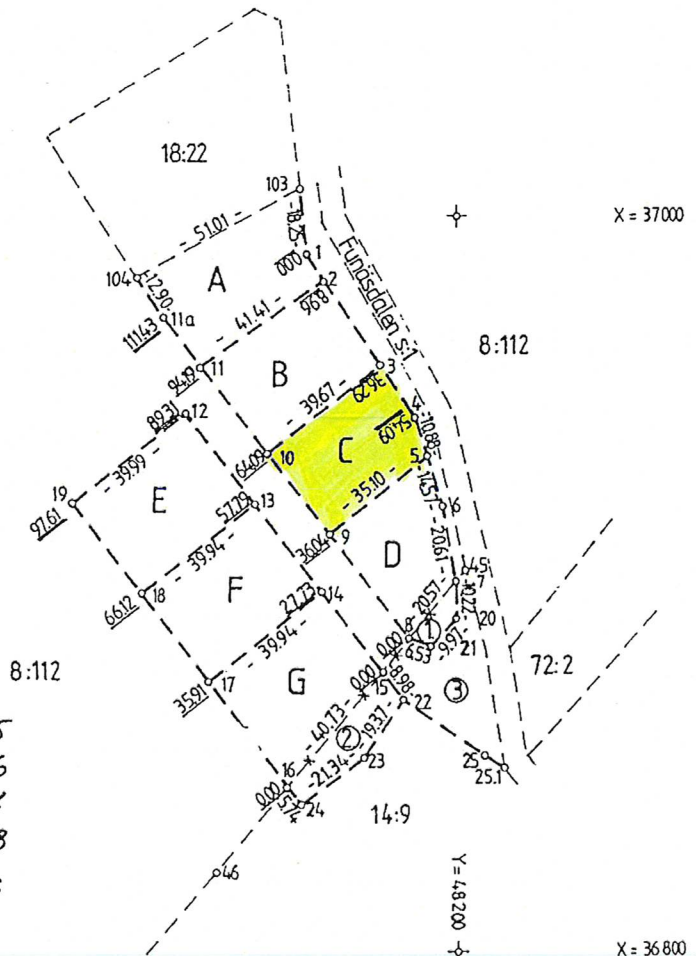

Lotten D = R Nr Funäsdalen 8:165  
Lotten E = R Nr " 8:166  
Lotten F = R Nr " 8:167  
Lotten G = R Nr " 8:168  
Fig 3 = R Nr " 8:112

Lantmäteriet Bl 0343 80-04 40.000 LiberFörlag 38-80616-9

Framställd genom Nymätning	Skala 1:2000	Måtklass III	Koordinatsystem Region 10
För det tekniska innehållet svarar Rune Hallgren, ingenjör	Reg karta, lägesangivning Ek 67286:02	Beteckningsstandard	

Mätning <i>RH</i>	Beräkning <i>RH</i>	Kartering <i>RH</i>	Ritn redigering <i>HK</i>
----------------------	------------------------	------------------------	------------------------------