

§ 1633

Dnr 1977.765

3011

Funäsdalen 2:41 - Lars Qvist, Box 4028, 180 10 Enebyberg.

Ansökan om byggnadslov för nybyggnad av fritidshus samt VA-installation.

Fastigheten är belägen inom och i överensstämmelse med byggnadsplan för vilken länsstyrelsen har undanröjt nybyggnadsförbud enligt 110 § byggnadslagen.

Sökanden har av misstag tidigare sökt och erhållit byggnadslov för fastigheten Funäsdalen 2:75.

Ny situationsplan inkommen 1977-09-29.

Byggnadsnämnden beslutar

att bevilja sökt byggnadslov,

att innan byggnadsarbetena påbörjas skall kommunens byggnadsinspektör godkänna byggnadens utsättning,

att anmälan om ansvarig arbetsledare med dennes förklaring skall inlämnas till byggnadsnämnden innan några arbeten påbörjas,

att då byggnadsföretaget anmäls som färdigställt för byggnadsnämndens slutavsynning, skall intyg från skorstensfejarmästaren om rök- och imkanalers täthet och utförande överlämnas till byggnadsinspektören, samt skall provtryckningsprotokoll angående VA-ledningarnas täthet bifogas,

att upphäva sitt tidigare fattade beslut, 1977-09-01, § 1324, avseende Funäsdalen 2:75.

I ärendets handläggning har med byggnadsnämnden deltagit stadsarkitekten, sekreteraren samt företrädare för Svegs Lantmäteri-distrikt.

Sign

JTB En

Beslutexpediering

JTB

VA-installation

Denna beskrivning utgör underlag för byggnadsnämndens tekniska granskning vid ansökan om byggnadslov.

TEKNISK ÖVERSIKTSBESKRIVNING

Datum

1977-08-15

Beskrivningen avser installation		
<input checked="" type="checkbox"/> i nybyggnad	<input type="checkbox"/> i tillbyggnad	<input type="checkbox"/> vid ombyggnad
Hustyp (enfamiljshus, kedjehus, radhus, lamellhus etc)	Antal hus	Antal lägenheter
Fritidshus	1	1
Kommun	Länsbokstav	Fastighetsbeteckning
Härjedalen	Z	Funäsdalen 2:75
Fastighetsadress (gatuadress eller motsvarande)		
Röstberget, Ljusnedal		
Sökandens namn, adress och telefon		
Lars Qvist, Box 4028, 180 10 ENEBYBERG		

Vatteninstallation

Sannolikt flöde i förbindelsepunkt, l/s	Höjdläge för högsta vattenuttag, m		
Lägsta tryck i förbindelsepunkt, m H ₂ O	Högsta tryck i förbindelsepunkt, m H ₂ O		
Tryckreduktion	Tryckstegring	Antal nya tappställen	Antal nya brandposter
<input type="checkbox"/> Ja <input checked="" type="checkbox"/> Nej	<input type="checkbox"/> Ja <input checked="" type="checkbox"/> Nej	3	
Anslutning till			
<input type="checkbox"/> allmän anläggning	<input type="checkbox"/> enskild gemensamhetsanläggning	<input type="checkbox"/> egen anläggning	

Avloppsinstallation

Spillvatten	Sannolikt flöde i förbindelsepunkt, l/s	Höjdläge för lägsta avloppsenhet, m	Antal nya avloppsenheter
			3
Anslutning till			
<input type="checkbox"/> allmän anläggning	<input type="checkbox"/> enskild gemensamhetsanläggning	<input type="checkbox"/> egen anläggning	

Regnvatten (dagvatten)

Sannolikt flöde i förbindelsepunkt, l/s	
Anslutning till	
<input type="checkbox"/> allmän anläggning	<input type="checkbox"/> mark

Dränvatten

Lägsta utloppshöjd på dränledning, m	
Anslutning till	
<input type="checkbox"/> regnvattenledning	<input type="checkbox"/> Annan anslutning

Övriga upplysningar

Utförning av installationen typgodkänd	Dimensionering av installationen enligt
<input type="checkbox"/> Ja <input checked="" type="checkbox"/> Nej	<input checked="" type="checkbox"/> schablonmetod <input type="checkbox"/> beräkningsmetod

**Allmänna upplysningar**

Ej obligatoriska uppgifter

Entreprenör för VA-installationen
Ansvarig arbetsledare
Konstruktör

Sökandens underskrift

Lars Qvist

Lars Qvist
gm. Härjedalens Trä AB

Fr 1977 den 119 blev denna handling
godkänd enligt byggnadsnämndens beslut
3 ar 1324 betygast

[Signature]

Denna beskrivning utgör underlag för byggnadsnämndens tekniska granskning. Den är ej tillräckligt detaljerad som underlag för entreprenadavtal. Till ansökan om byggnadslov fogas beskrivning i tre exemplar. Gäller ansökan till- eller ombyggnad, beskrives även huset före ändringen. Fullständiga uppgifter skall lämnas om konstruktionssätt, material och dimensioner.

TEKNISK BESKRIVNING för FRITIDSHUS och UTHUS

Nybyggnad Till- el. ombyggn. Annat arbete

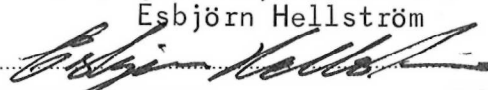
Kommun Härjedalens kommun	Länsbeteckn Z	Fastighetsbeteckning Funäsdalen 2:75 41	Antal hus 1
Fastighetsadress Röstberget, Ljusnedal			
Sökandens namn, adress och telefon Lars Qvist, Box 4028, 180 10 Enebyberg			
GRUND Torpargrund btg. sula samt murat med lekablock		YTERTAK konstruktion, isolering Innifrån. 17 mm panel, plastfolie, 15 cm min.ull. 5 cm byggmatta. Takstolar av fackverkskonst. 4,5 mm takboard 50 x 50 mm läkt, samt plåt.	
BJÄLKLAG konstruktion, isolering 48 x 170 bjälkar, trossbotten, förhydningspapp, 15 cm min.ull. 22 mm spånskiva alt. 22 mm golvträ.		TAKTÄCKNINGSMATERIAL OCH FÄRG svart plaganplåt	
YTTERVÄGGAR konstruktion, isolering, utv. beklädnad 5" timmer, tättningsremсор, förhyd.papp. 5 + 5 cm minull. platsfolie, 16 mm panel.		VATTEN- OCH AVLOPP. Redogör för utförande el. anslutningens belägenhet Ar 19 ⁷⁷ den 1/9 blev denna handling godkänd enligt byggnadsnämndens beslut nr 1324 betygat 	
ÖVRIGA UPPLYSNINGAR. Finns fler byggn. å tomten?		Sökandens underskrift Hede..... den 770816..... Lars Qvist / gm. Härjedalens Trä Esbjörn Hellström 	
Byggnadsnämndens anteckningar Vatten och avlopp anslutet till samhällets ledning <input type="checkbox"/> Ja <input type="checkbox"/> Nej Byggnadslov <input type="checkbox"/> erfordras ej <input type="checkbox"/> är lämnat <input type="checkbox"/> är icke lämnat <input type="checkbox"/> Dispens tillstyrkt Dispensen avser		Inkom till Bn den HÄRJEDALENS KOMMUN Byggnadsnämnden 77 08. 19. Dnr. 1977 765 3011	
Fastigheten rättsligt bildad <input type="checkbox"/> Ja År..... <input type="checkbox"/> Nej För området gäller <input type="checkbox"/> stadsplan <input type="checkbox"/> byggnadsplan <input type="checkbox"/> utomplansbestämmelser		Byggnadsritningar och teknisk beskrivning granskade för byggnadslov <input type="checkbox"/> utan erinringar <input type="checkbox"/> med erinringar enl bif yttrande Sveg den / 19.....	

HÄRJEDALENS KOMMUN
Byggnadsnämnden
77 09 29
Dnr.

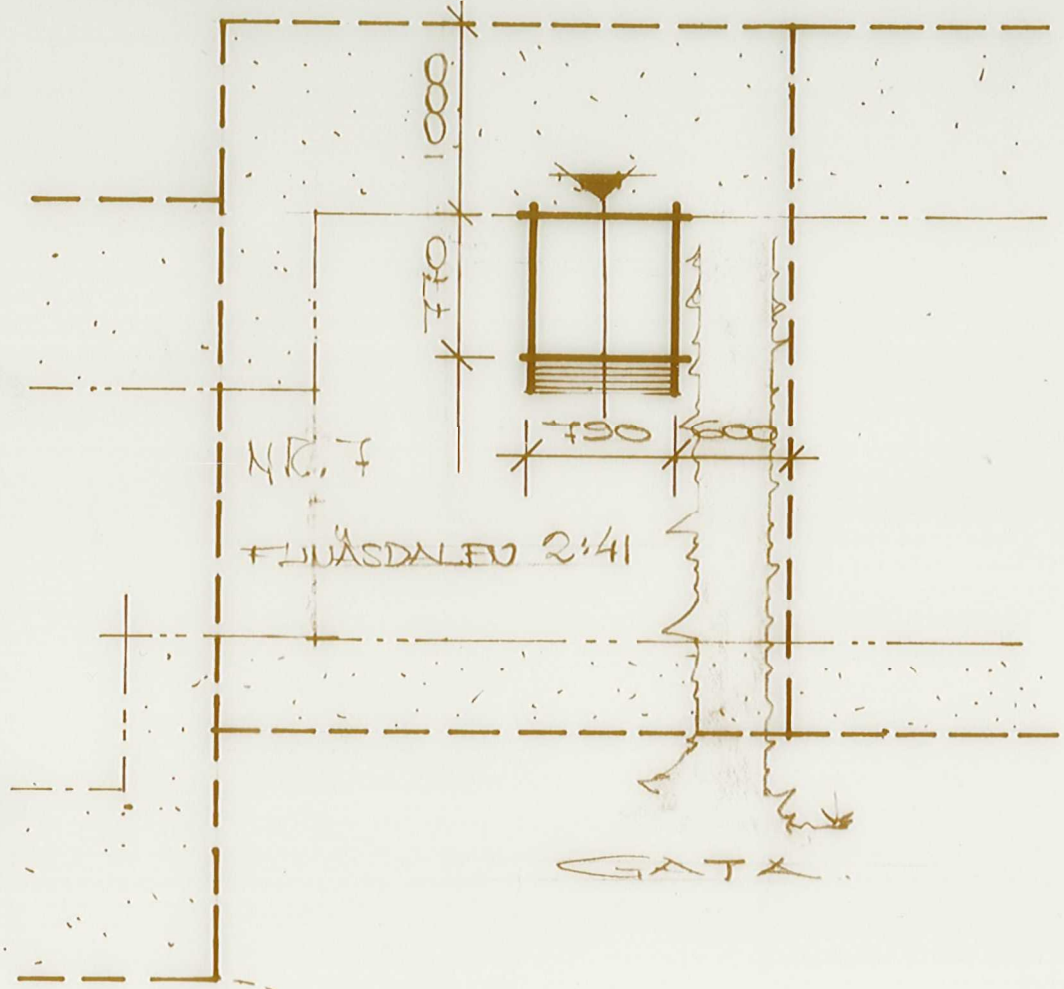

NR. 7
HÄRJEDALEN 2:41

GATA

HÄRJEDALENS KOMMUN
Byggnadsnämnden
77 09 29
Dnr.
1977. 765 3011

77 2710
1633
[Signature]

HÄRJEDALENS KIN
HÄRJEDALEN 2:41



HÄRJEDALENS TRÄ AB
BOX 151 820 93 HEDE Tel. 0684-10510

SITUATIONSPLAN

SK. 1:400

19770927
[Signature]

F1-V , F1-V , F1-A30, ANSL.1
 Ø100 Ø150 Ø150

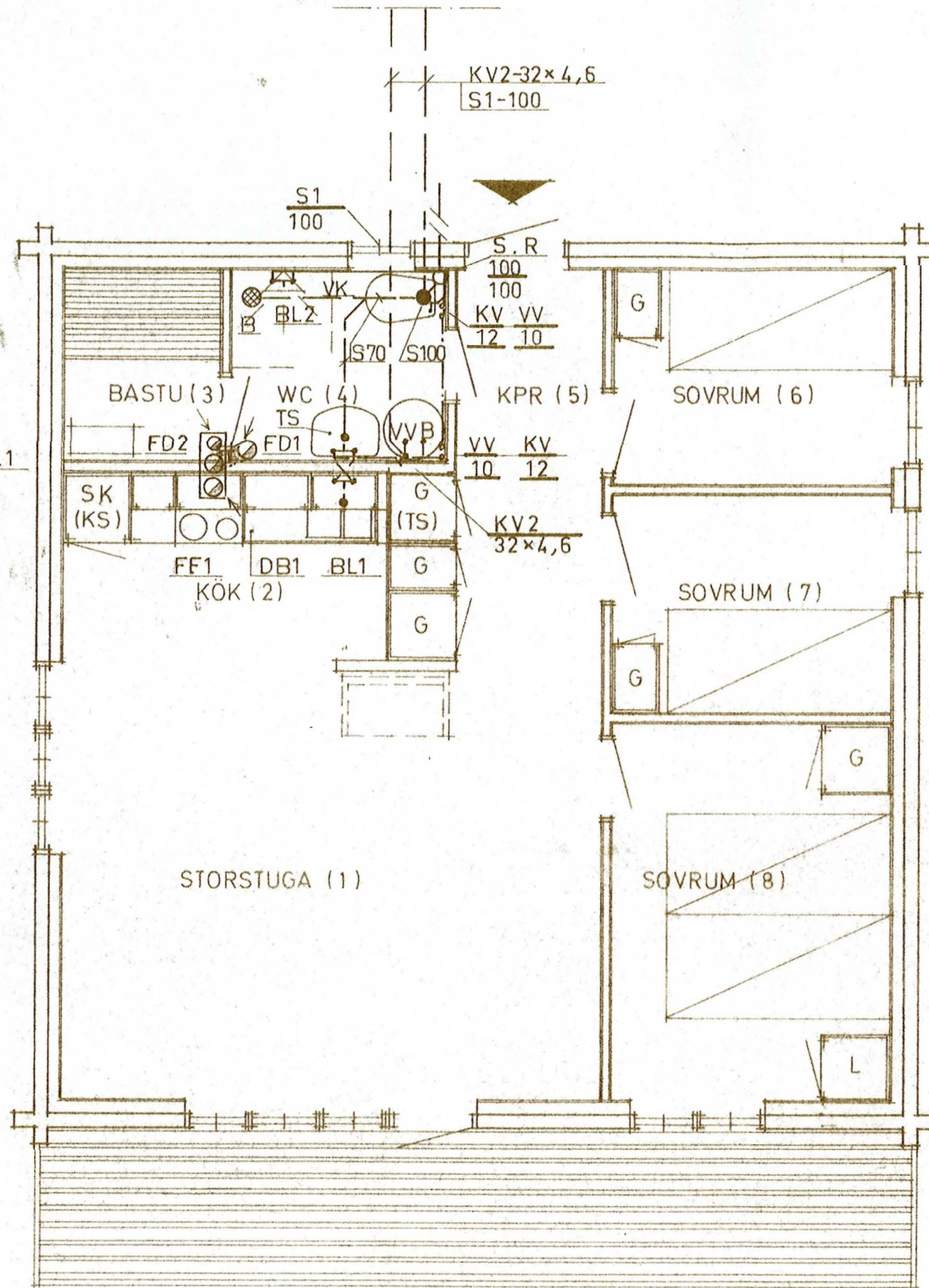

PRINCIPSSKISS: INKOMMANDE KV 2
 OCH ANSL. VVB SAMT DIMENSIONER

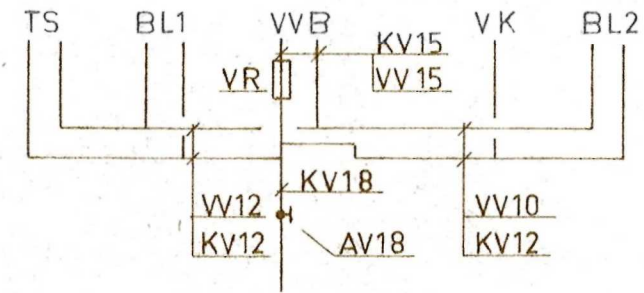

Ar 1977
 godkänd
 130

HÄR
 BOX 1
 Ritad Konstr
 J P
 HEI

2 filer

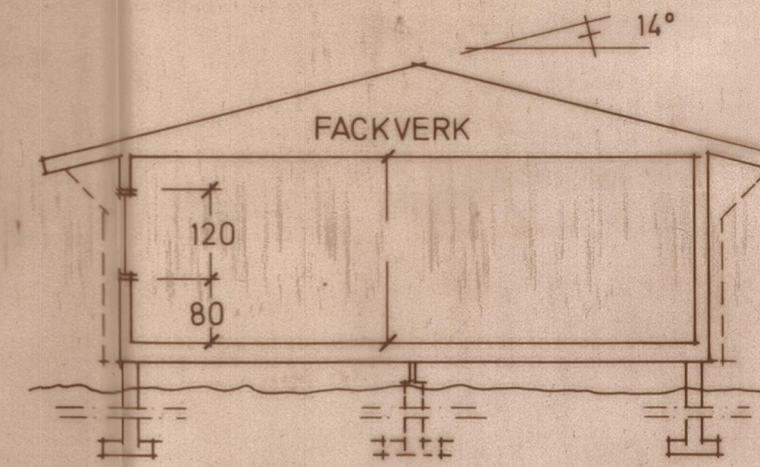

SEKTION

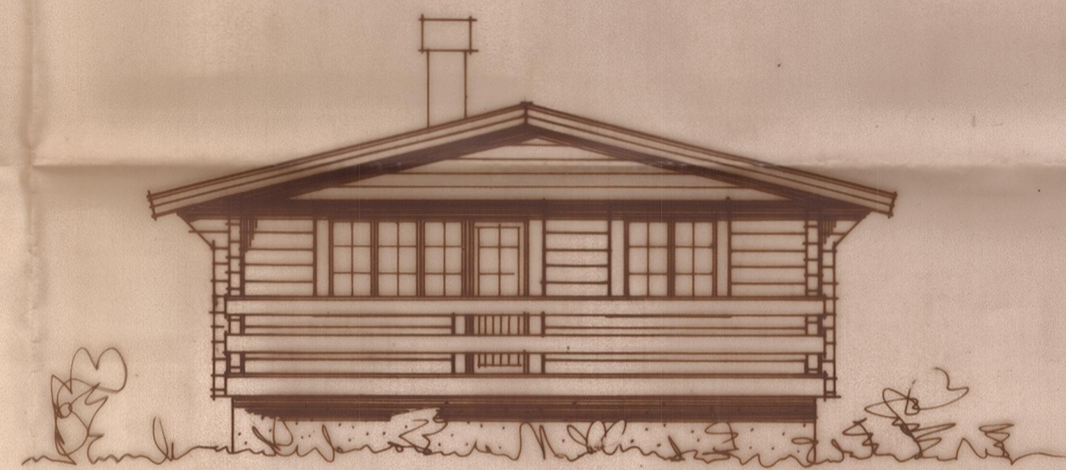
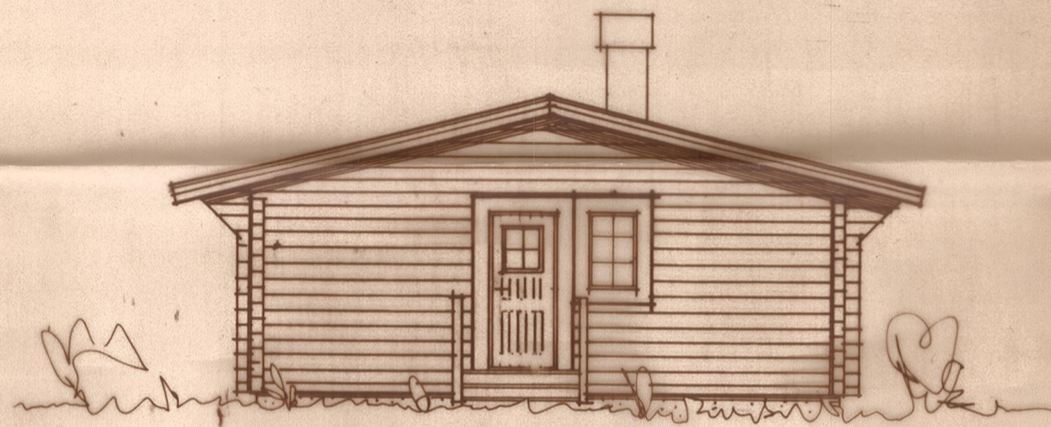

FASADER SKALA 1:100

- SKORSTEN
- 1 ÖPPEN SPIS
- STÄLRÖR
- NÄTARMERING
- MIN. ULL
- TUBRÖR, SYRAFAST

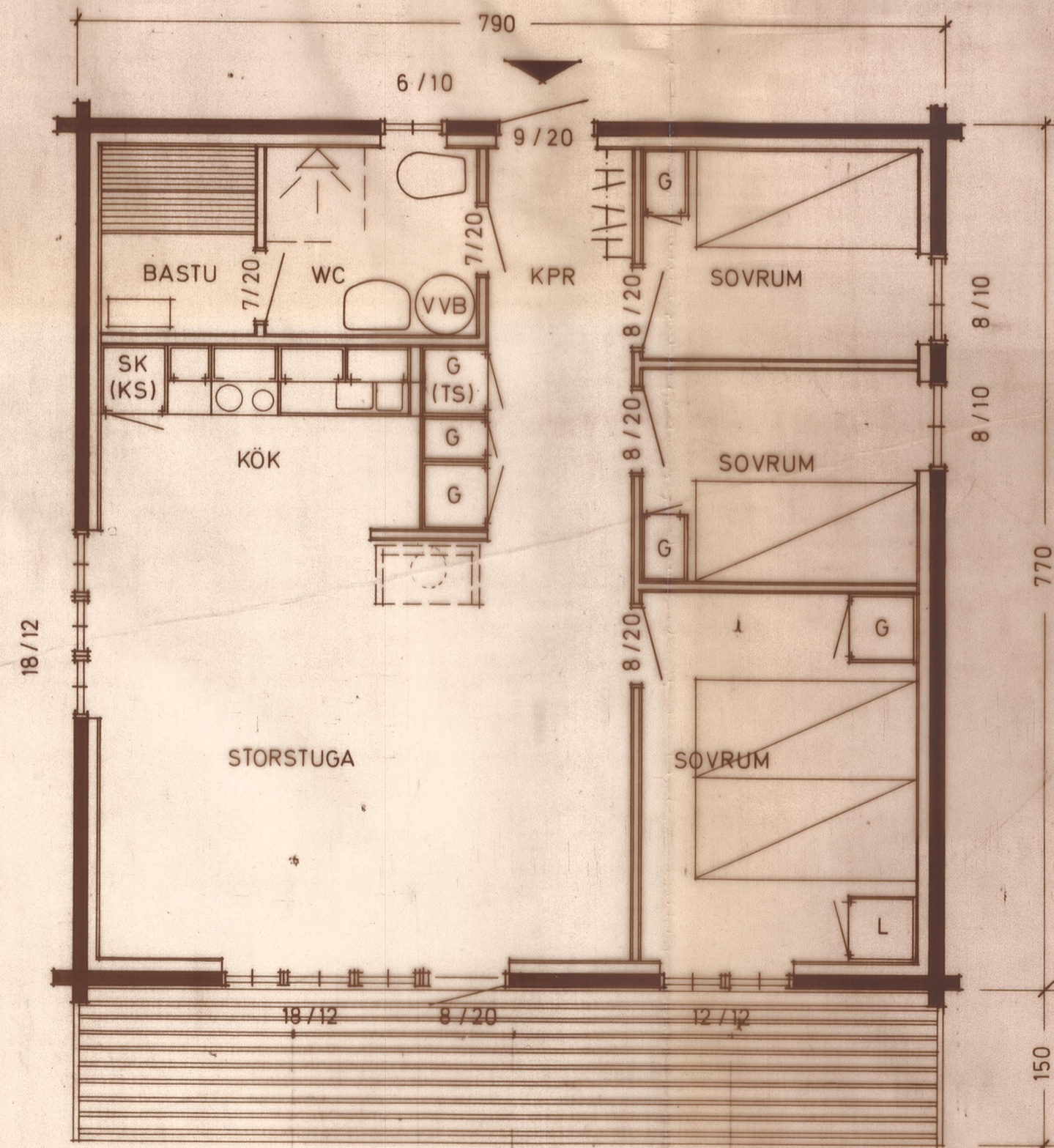

PLAN SKALA 1:50

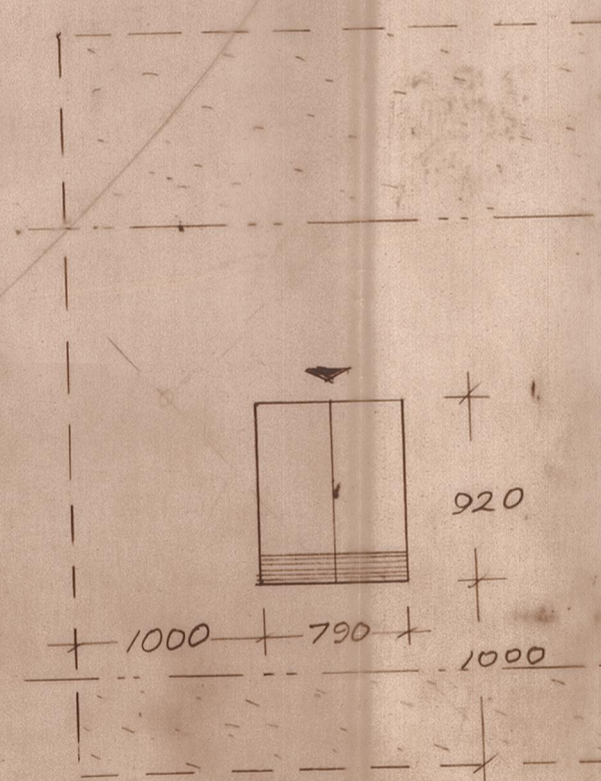

SITUATIONSPLAN SKALA 1:400

Fr 1977 den 11/9 blev denna handling godkänd enligt byggnadsnämndens beslut i nr. 1304 metygga: *96*

HÄRJEDALENS KOMMUN
Byggnadsnämnden
77. 08. 19,
Dnr.
1977. 765 3011

HÄRJEDALENS TRÄ AB
BOX 151 820 93 HEDE Tel. 0684-10510

Ritad/Konstruerad av: *Paul Paul Swen*
Granskad av: *Paul Paul Swen*
Arbetsnummer: HEDE 760325

HÄRJEDALENS KOMMUN
NYB AV FRITIDSHUS Å FAST
FUNÄSTALEN 2: 75 41
SÖK: LARS QVIST

PLAN, FASADER, SEKT., SIT. PLAN, SKALA 1:50, 1:100, 1:400
Kod Typ Pos: S-60
Ritningsnummer: A 01-11
Reg: