

§ 14:2

Dnr 1976.849

3011

Funäsdalen 16:31 - Harald Karlsson, Anemogatan 9, 653 45
Karlstad.

Ansökan om byggnadslov för VA-installation.

Byggnadsnämnden beslutar

att bevilja sökt byggnadslov,

att godkänna Ove Moen som ansvarig arbetsledare,

att erinra om att tillstånd till anslutning erfordras från
VA-verket.

Sign



Beslutexpediering



VA-installation

Denna beskrivning utgör underlag för byggnadsnämndens tekniska granskning vid ansökan om byggnadslov.

TEKNISK ÖVERSIKTSBESKRIVNING

Datum

1976 06 06

| | | |
|---|--|---|
| Beskrivningen avser installation | | |
| <input type="checkbox"/> i nybyggnad | <input type="checkbox"/> i tillbyggnad | <input checked="" type="checkbox"/> vid ombyggnad |
| Hustyp (enfamiljshus, kedjehus, radhus, lamellhus etc) | Antal hus | Antal lägenheter |
| Sportstuga | 1 | 1 |
| Kommun | Länsbokstav | Fastighetsbeteckning |
| Härjedalens | Z | Funäsdalen 16:31 |
| Fastighetsadress (gatuadress eller motsvarande) | | |
| Tänn dalen | | |
| Sökandens namn, adress och telefon | | |
| Harald Karlsson, Anemongatan 9, 653 45 Karlstad. Tel. 054/162588, 180380 | | |

Vatteninstallation

| | | |
|--|--|--|
| Sannolikt flöde i förbindelsepunkt, l/s | Höjdläge för högsta vattenuttag, m | |
| Lägsta tryck i förbindelsepunkt, m H ₂ O | Högsta tryck i förbindelsepunkt, m H ₂ O | |
| Tryckreduktion | Tryckstegring | Antal nya tappställen |
| <input type="checkbox"/> Ja <input type="checkbox"/> Nej | <input type="checkbox"/> Ja <input type="checkbox"/> Nej | 3 |
| Anslutning till | | |
| <input checked="" type="checkbox"/> allmän anläggning | <input type="checkbox"/> enskild gemensamhetsanläggning | <input type="checkbox"/> egen anläggning |

Avloppsinstallation

| | | |
|---|---|--|
| Spillvatten | | |
| Sannolikt flöde i förbindelsepunkt, l/s | Höjdläge för lägsta avloppsenhet, m | Antal nya avloppsenheter |
| | | 3 |
| Anslutning till | | |
| <input checked="" type="checkbox"/> allmän anläggning | <input type="checkbox"/> enskild gemensamhetsanläggning | <input type="checkbox"/> egen anläggning |
| Regnvatten (dagvatten) | | |
| Sannolikt flöde i förbindelsepunkt, l/s | | |
| Anslutning till | | |
| <input type="checkbox"/> allmän anläggning | <input type="checkbox"/> mark | |
| Dränvatten | | |
| Lägsta utloppshöjd på dränledning, m | | |
| Anslutning till | | |
| <input type="checkbox"/> regnvattenledning | <input type="checkbox"/> Annan anslutning | |

Övriga upplysningar

| | | |
|---|---|--|
| Utformning av installationen typgodkänd | Dimensionering av installationen enligt | |
| <input type="checkbox"/> Ja <input checked="" type="checkbox"/> Nej | <input type="checkbox"/> schablonmetod | <input type="checkbox"/> beräkningsmetod |

Anläggningen avses användas c:a 25 dagar/år.
Utföres enl bif. skiss i befintligt kök och tvättrum

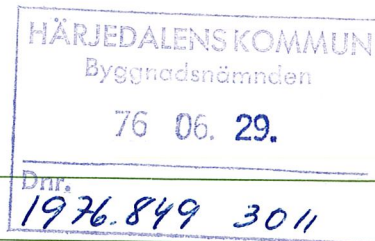
**Allmänna upplysningar**

Ej obligatoriska uppgifter

| | |
|-----------------------------------|----------------------------|
| Entreprenör för VA-installationen | - |
| Ansvarig arbetsledare | Av kommunen godkänd |
| Konstruktör | Sökanden |

1976 den 19 blev denna handling godkänd enligt byggnadsnämndens beslut i an... betygas:

Sökandens underskrift

[Handwritten signature]

[Handwritten signature: Harald Karlsson]

Plan ca 0,5 m. över mark.

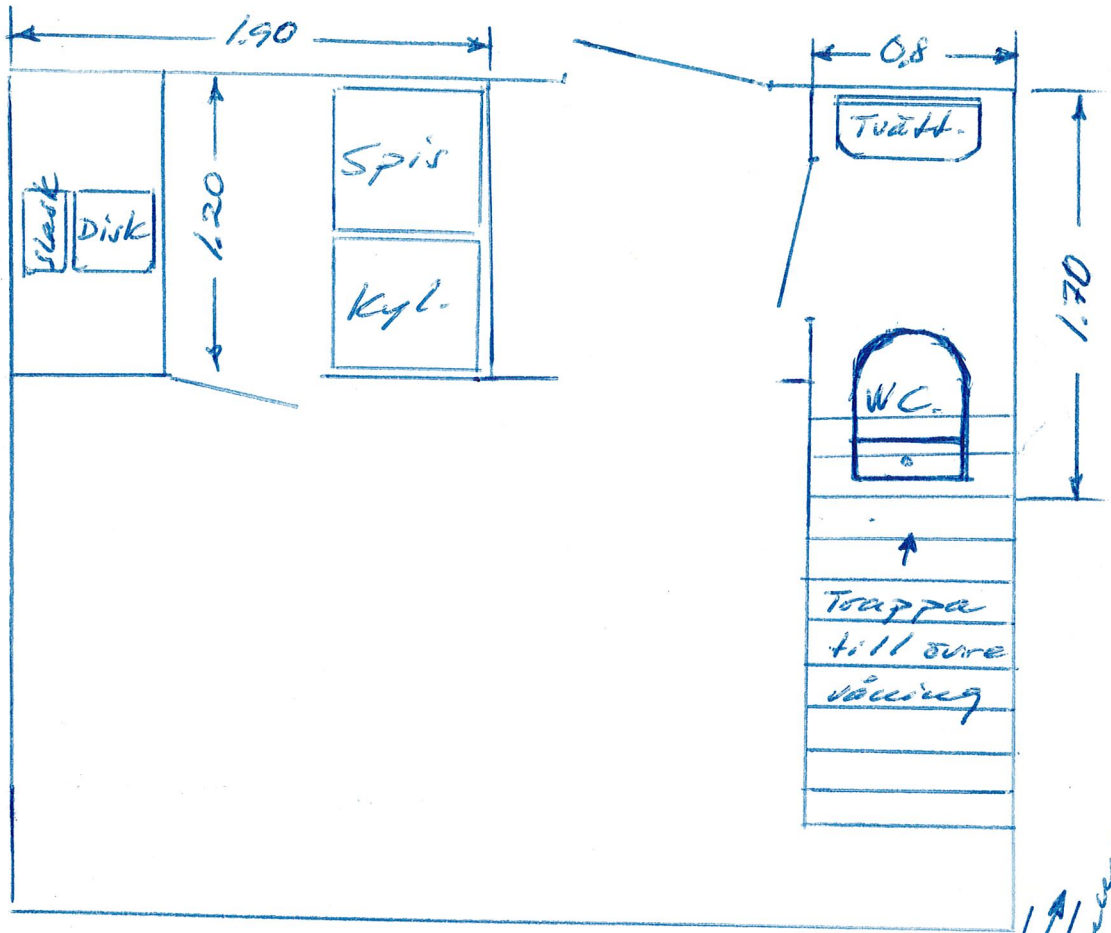

Interrängplan.

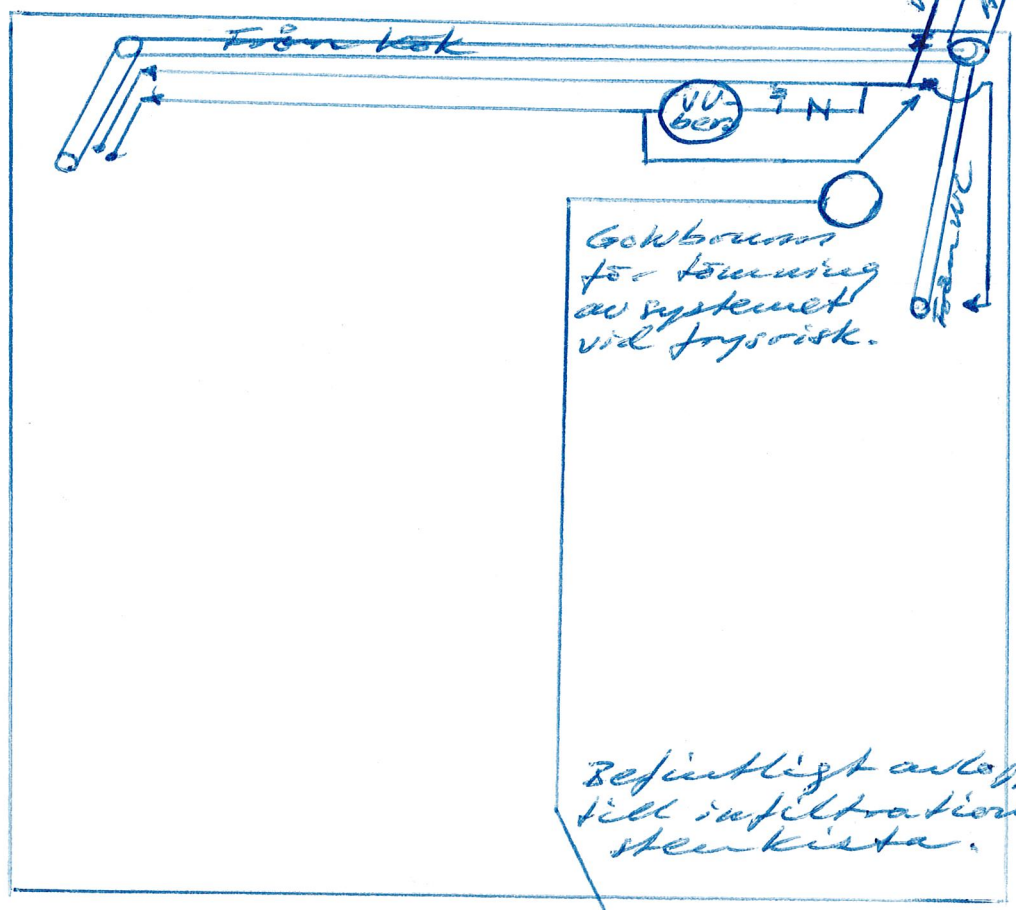

Refjärligt avlopp till infiltrationsstenkista.

76 19

1402

Yolo

1976-849 3011